Aufräumen ist ja wohl das Allerschlimmste – oder etwa doch nicht?!

Südpol

Ich liebe Aufräumtage!

von Olivia Huth

Aufräumen kann Spaß machen? Nie im Leben!

Aufräumen ist langweilig und doof. Das findet zumindest Katze Kalina. Pudel Hugo dagegen liebt es aufzuräumen, umzuräumen, zu sortieren und alles zu wienern, bis es glänzt. Am Aufräumtag muss auch Kalina helfen – abgemacht ist abgemacht! Aber Kalina hat so einige Tricks auf Lager, um sich vor dem Aufräumen zu drücken. Außerdem – wie geht aufräumen überhaupt?

Weitere Infos unter www.suedpol-verlag.de

ab 3 Jahren

32 Seiten, 230 x 297 mm, geb.

durchgängig farbig

ISBN 978-3-96594-035-2

13,00 Euro (D) / 13,40 Euro (A)

Südpol, Februar 2020

Das ideale Bilderbuch für Aufräum-Muffel

mehr von Olivia Huth:

Ich liebe Regentage! ISBN 978-943086-78-2

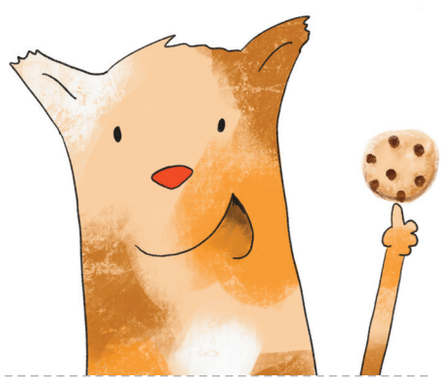

Autorin & Illustratorin: Olivia Huth

Olivia Huth ist in Norddeutschland geboren und aufgewachsen. Sie liebt Regenwetter und Kekse und am allerliebsten zeichnet sie oder tobt mit ihren Kindern durch den Regen. Was sie dagegen gar nicht liebt, ist aufzuräumen und zu putzen, deswegen hätte sie auch gerne einen Pudel wie Hugo. Da sie aber eine Katze hat, muss sie wohl weiter selber putzen. Olivia Huth arbeitet in der Werbebranche und lebt in der Nähe von Kiel.

Kontakt: Südpol Verlag GmbH - Buckaustr. 56 - 41515 Grevenbroich - Tel. 02181 / 21 21 246 - Fax 02181 / 21 21 243
info@suedpol-verlag.de - www.suedpol-verlag.de - facebook.com/SuedpolVerlag